



Complément au Grandes cultures n° 18 - 12/06/2008 (2 pages)

Maïs

Pyrale - date de début de vol par canton

Date de début de vol exprimée en nombre de jours après le 19/05/08 (date de la 1ère capture en région Centre). Dans les cantons où il y a **plusieurs** pièges, c'est la date de début de vol **la plus précoce** qui a été choisie.

**Avertissements Agricoles
Grandes Cultures**

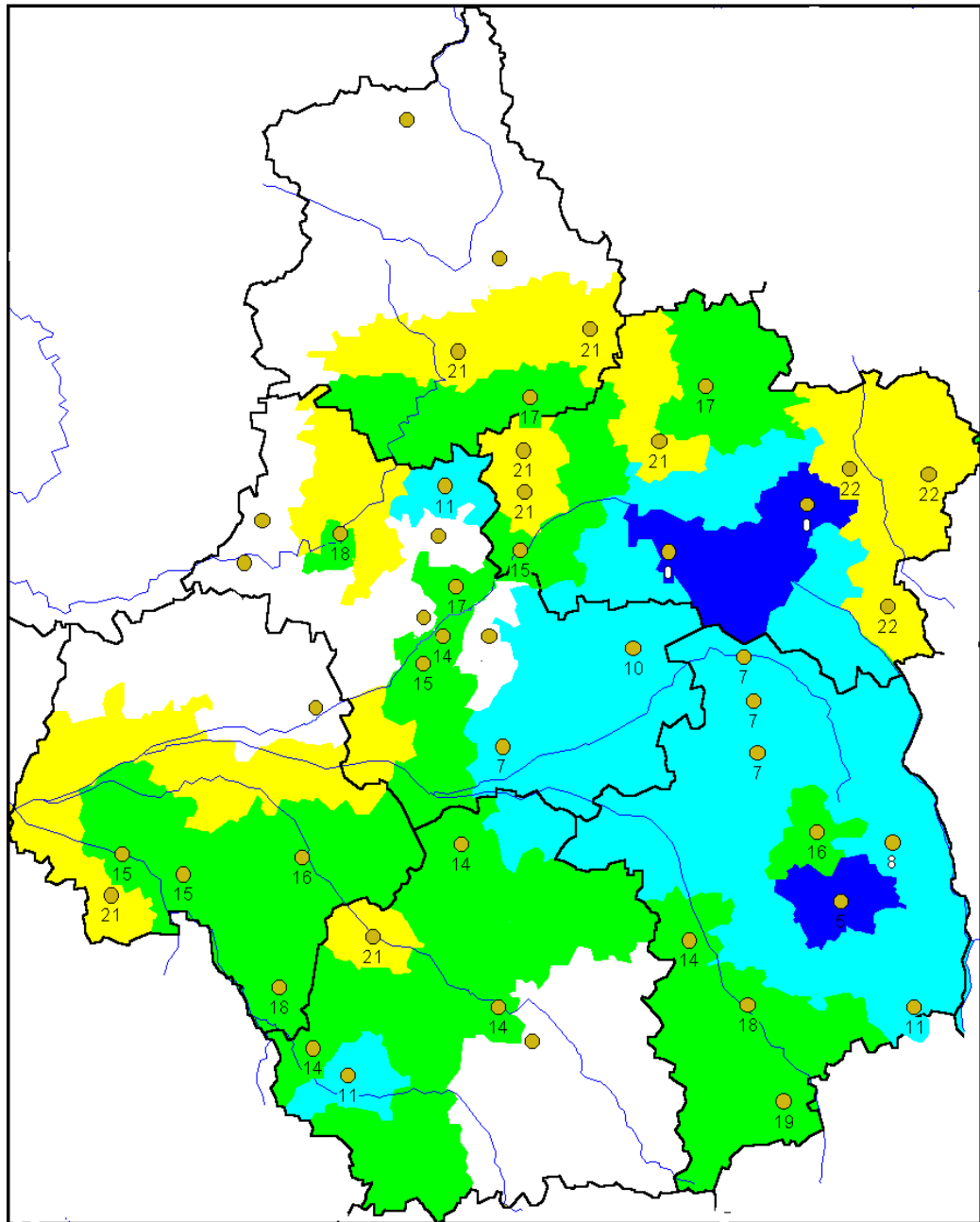





D.R.A.F. CENTRE
Service Régional de la
Protection des Végétaux
93, rue de Curambourg
45404 Fleury les Aubrais
Tél. 02.38.22.11.11
Fax 02.38.84.19.79
SRPV.DRAF-CENTRE@
agriculture.gouv.fr

Imprimé à la Station
d'Avertissements Agricoles
de la Région CENTRE
Le Directeur-Gérant :

Publication périodique
C.P.P.A.P. n° 00530 AD
ISSN n° 0757-4029

Diffusion en collaboration
avec la FREDON
CENTRE (Art. L252-1 à
L252-5 du Code Rural)

Légende

date de début de vol	
	du 19/05 au 24/05 (0 à 6 jours après le 19/05)
	du 25/05 au 31/05 (7 à 13 jours)
	du 01/06 au 07/06 (14 à 20 jours)
	du 08/06 au 14/06 (21 à 27 jours)
	vol non déclaré

Pois

Erratum au bulletin N° 18 du 11/06/2008 : le total indiqué dans le tableau de captures des tordeuses était erroné. Vous trouverez ci-dessous le corrigé de ce tableau.

POIS - Nombre de captures de tordeuses

dpt	Région	Commune	09/06	Total
18	Champagne B.	St Michel de Volangis	31	106
28	Beauce	Champseru		143
		Le Puiset	210	640
		Sours	142	221
		Moriers	158	398
		Chuisnes	320	320
	Drouais Thimerais	Mezières en Drouais	330	379
		Prudemanche	19	45
		Thymert Gatelles	32	144
	Faux Perche	Arrou (B)	125	340
		Arrou (T)	154	242
Boisgasson		108	161	
Chatelliers ND		82	227	
36	Boischaut Nord	Bouges le Château	7	168
	Boischaut Sud	Vicq Exempt	16	80
41	Beauce	St Laurent des Bois	66	278
		Villerbon	0	102
	Perche	Chapelle-Vicomtesse (La)	13	44
45	Gâtinais Est	Savigny sur Braye	71	152
		Chuelles	13	50
	Orléanais	St Loup de Gonois		5
		Chilleurs	34	87
89	Gâtinais Est	Piffonds		7

Tordeuses - Evolution hebdomadaire du nombre moyen de captures par petite région

